

僑光科技大學 內部控制制度

| | | | | | |
|---------|---|------|-----------|-----|---|
| 單位 | 學生事務處-衛生保健組 | 編修日期 | 110.01.15 | | |
| 工作項目 | 校園傳染病防治 | 文件編號 | Bd014 | 風險值 | 6 |
| 承辦人姓名 | 侯伊庭 | 職稱 | 約聘護士 | | |
| 代理人姓名 | 吳惠玲 | 工作量 | 需要時 | | |
| 流程圖 | 如附件 1。 | | | | |
| 作業程序 | <p>1.接獲主管機關、校內師生告知、本組發現或體檢醫院通知校園有疑似傳染病個案發生。</p> <p>2.受理通報個案，進行瞭解病況及病因，轉介至醫療院所做進一步診斷並籌劃防治作業。</p> <p>3.若非確定病例，解除傳染病防治流程，並評估病徵給予相關衛教。</p> <p>4.若為確定病例：依醫師診斷書為主。</p> <p>(1) 通報：上級主管、校安中心依規定通報教育部、衛生單位(衛生所)。</p> <p>(2) 配合衛生單位疫情調查及接觸者(學生)造冊。</p> <p>(3) 個案依規定接受醫療院所住院隔離治療或居家隔離。</p> <p>(4) 視情況召開會議，啟動任務編組、單位分工，建立校園安全防疫網。</p> <p>(5) 對病患持續追蹤、關懷及衛教直至返校為止。</p> <p>(6) 導師及各系辦公室：</p> <p style="padding-left: 20px;">A.隨時掌握與個案接觸者出缺席狀況，密切觀察接觸者是否有傳染病感染之症狀。</p> <p style="padding-left: 20px;">B.協助疫情之追蹤與調查。若有集體生病情況，應立即就醫並聯絡衛生保健組。</p> <p>5.結案：依醫院診斷書確定該生無感染或已痊癒後辦理結案。</p> <p>6.資料及處理過程登錄建檔列管、並保守病患個人隱私。</p> | | | | |
| 控制及稽核重點 | <p>1.確認結果如有感染，應於24小時內電話通報轄區衛生局(所)。</p> <p>2.配合轄區衛生局(所)進行個案就醫、接觸者篩檢等事宜。</p> <p>3.學生若出現群聚事件時，應暫停上課並就醫，請假日數則參考醫師建議。</p> <p>4.向總務處協助環境消毒，徹底清除所有感染源，留意感染源。</p> <p>5.追蹤輔導及加強宣導，視需要敬會諮輔中心對患病學生進行心理輔導，聯絡課務組協助補課教學。</p> | | | | |
| 使用表單 | 僑光科技大學傳染病個案通報單(附表 1) | | | | |
| 參考法規 | <p>1.傳染病防治法</p> <p>2.學校衛生法</p> | | | | |
| 備註 | | | | | |

僑光科技大學 內部控制制度

| | | | | | |
|------|-------------|------|-----------|-----|---|
| 單位 | 學生事務處-衛生保健組 | 編修日期 | 110.01.15 | | |
| 工作項目 | 校園傳染病防治 | 文件編號 | Bd014 | 風險值 | 6 |

流程图

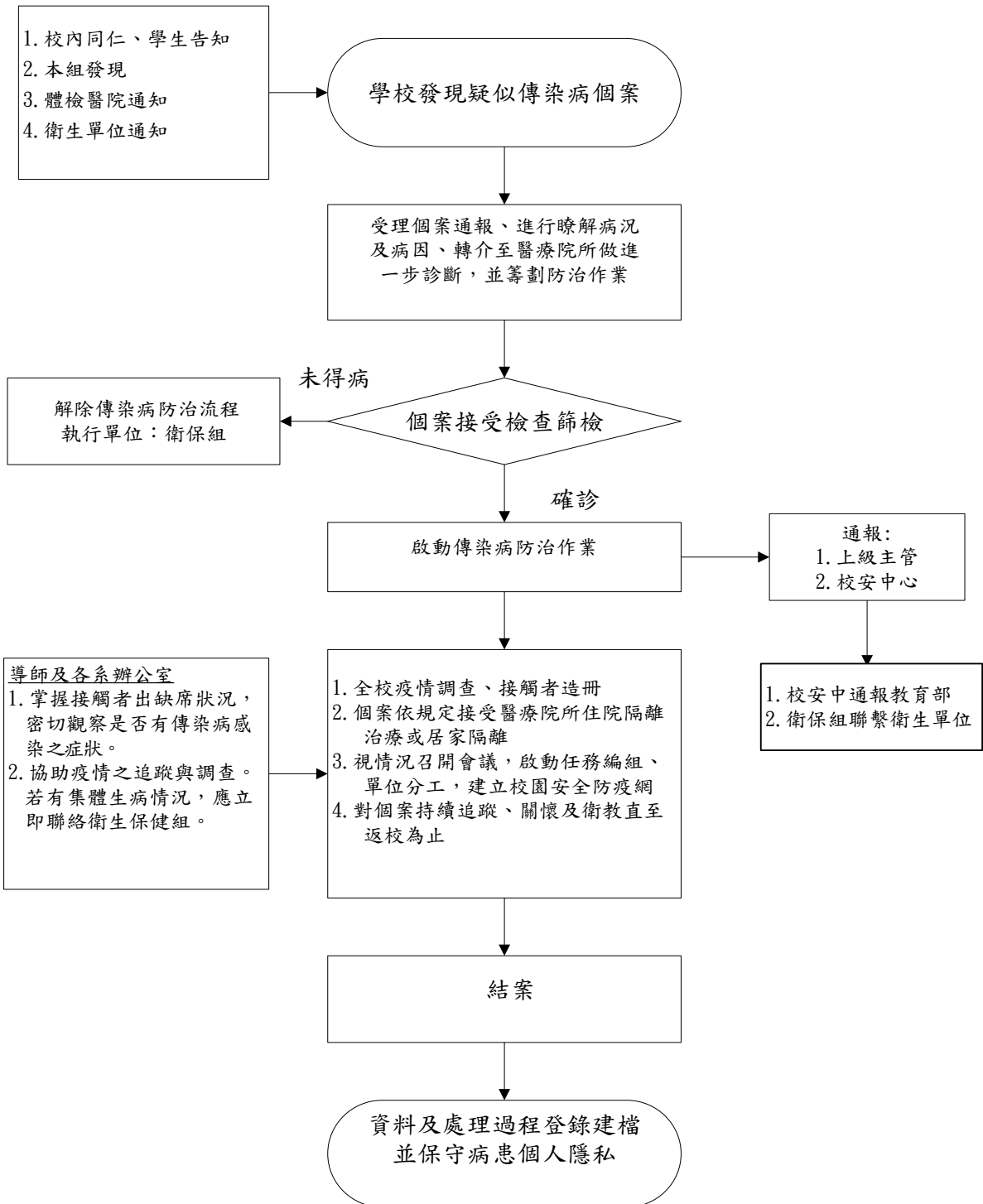

僑光科技大學

傳染病個案通報單

| | | | | | |
|---|--------|--------|--|---|--|
| 個案姓名： | | 科系班級： | | 性別： <input type="checkbox"/> 男 <input type="checkbox"/> 女 | |
| 學號： | | 出生年月日： | | | |
| 身分證字號： | | 聯絡電話： | | | |
| 聯絡地址： | | | | | |
| 診斷名稱： | | 確診醫院： | | 收案日期： | |
| 後續追蹤： <input type="checkbox"/> 經_____（醫療院所）診治，確定已無傳染性，於____年____月____日返校上課。 <input type="checkbox"/> 經_____（醫療院所）診治，確定疾病已痊癒，於____年____月____日返校上課。 <input type="checkbox"/> 是否曾接種過該疾病疫苗？ <u>有或無</u> <input type="checkbox"/> 其他： | | | | | |
| 填報者 | | 衛保組組長 | | | |
| 敬會 | 軍訓室 | | | | |
| | 學務長 | | | | |
| | 00 系 | | | | |
| | 000 學院 | | | | |
| 校長室 | | | | | |